

- Monitoringstellen (LUBW)**
- ▽ MuP (Makrophyten+Phytobenthos mit Code-Nr.)
  - △ MZB (Makrozoobenthos mit Code-Nr.)
  - fiBS (Fische)
  - ◻ Immission (mit Code-Nr.)

**Migrationsbedarf der Fischfauna**  
 Teilbearbeitungsgebiet 33  
 Wasserkörper 33-05 (roter Umriss)  
 Quelle: Landwirtschaftl. Zentrum Ba-Wü., Stand 11/2015

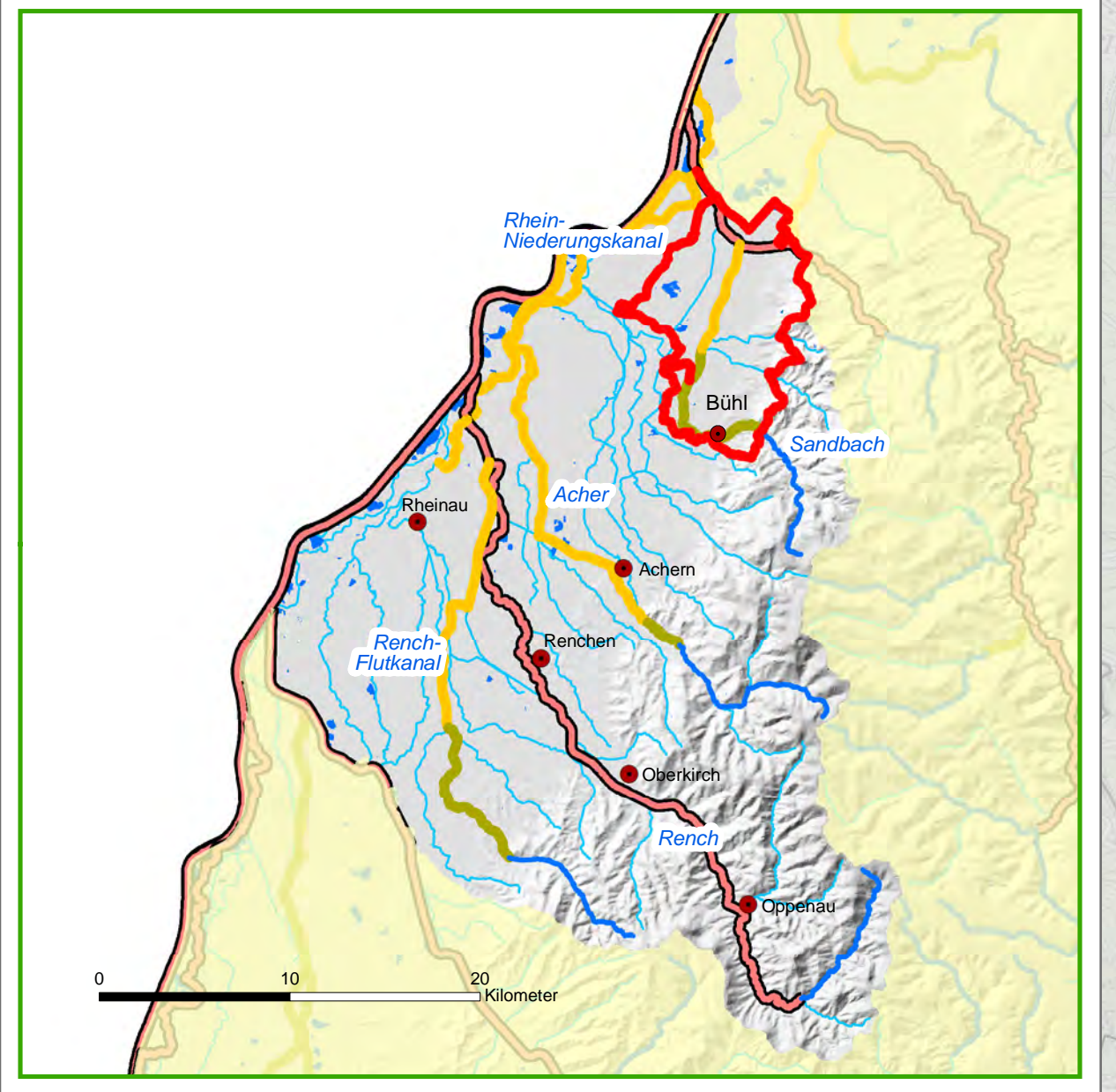

- Gewässernetz WRRL
- Programstrecken
- Durchgängigkeit
- Mindestwasser
- Gewässerstruktur
- Maßnahmen**
- Struktur umgesetzt
- in Planung
- Mindestwasser umgesetzt
- Querbauwerk**
- signifikant
- Durchgängigkeit hergestellt
- Maßnahme(n) an kommunaler Abwasseranlage
- Kilometrierung alle 5.000 m
- alle 500 m
- Regierungsbezirk außerhalb RPF
- Land-/Stadtkreisgrenze
- Gemeindegrenze
- Naturschutzgebiet 2021
- Stein-/ Dohlenkrebsvorkommen 2020
- EU gefördert

**Bezeichnung der Maßnahme**

Maßnahme :
aus dem Bewirtschaftungszyklus 2015
Bewirtschaftungszyklus 2021
umgesetzt

XXXX ID-Nr. MaßnahmenDokumentation(MADOK)  
 XXXX ID-Nr. Abwasser Madok  
 km Lage in Kilometer ab Mündung  
 M Maßnahmenträger  
 S Schutzgut  
 Abkürzungen für Gebiete:  
 FFH Flora-Fauna-Habitat  
 WSG Wasserschutz  
 HQSG Heilquellenschutz  
 i Zusatzinformationen

**Beurteilung der Maßnahme**

**Durchgängigkeit Bauwerk**

- durchgängig
- nicht durchgängig
- Fischeaufstieg durchgängig
- Fischabstieg nicht durchgängig

**Mindestwassermenge**

- umgesetzt
- nicht ausreichend

**Gewässerstruktur**

- Verbesserung ausgeführt
- Verbesserung notwendig

Daten aus dem Berichtssystem : 05/2023

**Aktualisierung 3. Bewirtschaftungszyklus**

**Wasserkörper 33-05**  
 Sandbach (Oberrheinebene)

gez. / Datum TD / August 2023 Datei arbp\_lwk33-05.mxd Maßstab 1:30.000

**Regierungspräsidium Freiburg**  
 Abteilung Umwelt  
 Referat 51  
 Bissierstraße 7  
 79114 Freiburg

